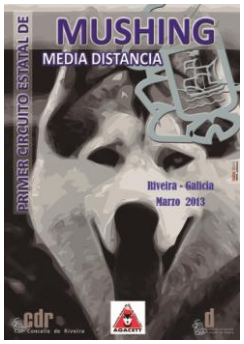

Dossier Del 1º Mushing Riveira Activa 2013

Los días 2 y 3 de Marzo se celebrará en la localidad de Santa Uxía de Riveira, el I Mushing Riveira Activa. Esta prueba está incluida en el circuito estatal de Media distancia y es la última prueba de este ciruito.

La prueba estará compuesta por dos mangas. La primera manga con una distancia de 23 km, transcurrirá por las partes más altas de la sierra del Barbanza. La segunda etapa con una distancia de 15,5km, será más técnica dando así más posibilidades a los equipos más técnicos, y transcurrirá por las inmediaciones del Camping Ría de Arosa 2.

PROGRAMA

Sábado 2/03/2013

10:00 – 13:00 Recepción de Participantes
14:00 – 15:00 Control veterinario en la zona de la salida
15:00 Musher Meeting en la zona de la salida
15:30 Salida (se podrá retrasar dependiendo de la temperatura)
22:00 Cena en el Camping Ría de Arosa 2

Domingo 3/03/2013

8:00 Desayuno
8:30 Musher Meeting en el camping Ría de Arosa 2, y control veterinario para los nuevos participantes
9:00 Salida
14:00 Entrega de Trofeos en la plaza de España en Riveira

Este horario podrá modificarse en caso de que la organización lo estime necesario por causas ajenas al evento (temperaturas, precipitaciones, etc.), y siempre avisando por adelantado a los participantes.

INSCRIPCIONES

-El precio de la inscripción al I Mushing Riveira Activa es de 25 euros por musher y de 22 por handler.
- El importe deberá ingresarse en la cuenta bancaria del club AGACETT **Nº - 0075 8553 63 060 0117468** y especificar el concepto Mushing Riveira Activa 2013

-El precio de la inscripción incluye la participación los dos días de competición, cena , desayuno y alojamiento en el Camping Ría de Arosa 2

REGLAMENTO

El reglamento de esta prueba se regirá por el reglamento del circuito estatal de media distancia

1-Participantes

-Prueba abierta a corredores españoles y extranjeros
-La edad mínima para participar será de 12 años
-En el caso de ser menor de edad, el participante deberá aportar, en el momento de recoger el dorsal, una autorización de sus padres o tutores legales
-No es necesario estar federado para poder participar pero se tendrá que firmar una hoja de responsabilidad
-Se podrá competir uno de los dos días, pero el equipo participante quedará relegadoa los puestos bajos de la clasificación final.

2-Perros

-Se admite la participación de todas las razas de perros siempre que estén capacitadas para la práctica del tiro
-La edad mínima de participación, el día de la prueba es de 18 meses
- Estará permitido cambiar de perro durante los dos días de competición **pero sólo para los participantes que no estén incluidos** en el circuito de Media Distancia.

3-Control veterinario

-Todos los perros deberán pasar de forma obligatoria un control veterinario previo a la carrera (antes de la primera manga del día sábado 3 de Marzo de 2013 o antes de la salida del día 3 para los nuevos participantes), en la cual deberán presentar la cartilla de vacunaciones correctamente actualizada.
-Durante el control veterinario se certificará el buen estado de salud general del perro y se verificará que las cartillas de vacunaciones están actualizadas, firmadas y selladas por un veterinario colegiado, así como el certificado de implantación del microchip obligatorio.
-El veterinario de la organización, podrá, si lo considera oportuno, prohibir la participación de cualquier perro que considere no apto para la práctica deportiva.

4-Material obligatorio

-Arnés de tiro para el perro (prohibidos arneses de paseo)
-Casco
-Se prohíbe todo tipo de bozal y collar que pueda ser estrangulador

-Luz frontal para la primera etapa
-Road book de los circuitos
-Teléfono móvil con batería.
-Botines para los perros para la segunda etapa
-Agua para los perros durante la carrera
-Se recomienda guantes, gafas protectoras.

5-Control de los perros y responsabilidad

-El corredor será responsable de su perro en todo momento
-No se permitirán perros sueltos ni antes, ni durante, ni después de la carrera. El corredor deberá llevar consigo el perro en todo momento o dejarlo atado o guardado en las zonas habilitadas y bajo control
-Al inscribirse el corredor declara conocer y aceptar el presente reglamento y se hace responsable de cualquier daño que pueda ocasionar a terceros durante el desarrollo de la carrera
-Todos los corredores declaran al realizar la inscripción que posee un seguro de responsabilidad civil que cubra debidamente los daños que pueda ocasionar su perro durante la práctica deportiva.
-Ni el Organizador individual de la carrera, ni la Organización General del Circuito se hace responsable de ningún daño que puedan ocasionar los perros o corredores durante el transcurso de las misma, y en sus momentos previos y posteriores

Mapas y perfiles

1ª etapa

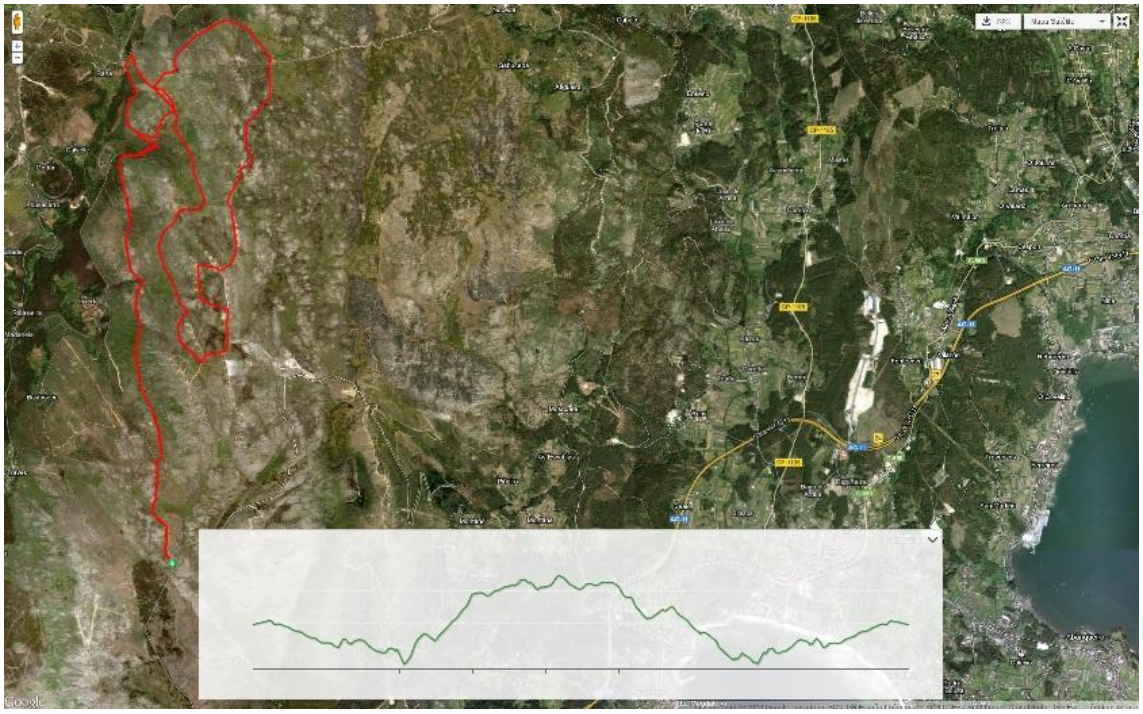

2ª Etapa

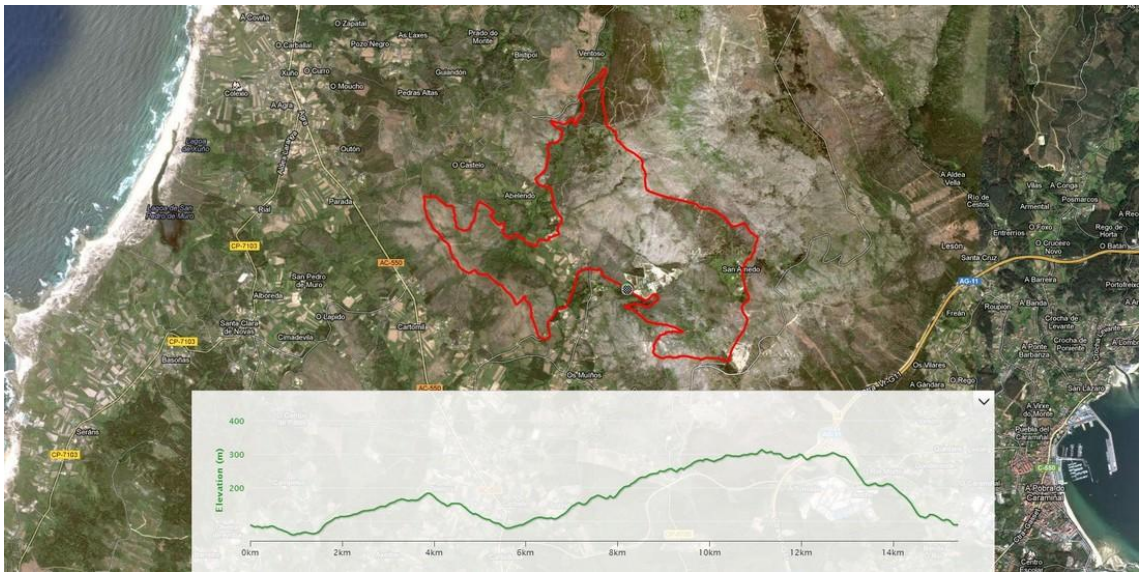

Localización del Camping

El **Camping Ría de Arosa 2** se encuentra en Lobeiras da riba, Balteiro, Ribeira en la falda del monte Curota.
Situado en el medio de la naturaleza, cerca del casco urbano de Puebla del Caramiñal y Ribeira, por lo tanto cerca igualmente de todas las playas de ambos municipios.
Dirección:
Lobeiras da Riba - Balteiro, s/n
15993 Ribeira
A Coruña

¿Cómo llegar?

Desde la autovía AG11 en dirección a Riveira…

- Se toma la salida hacia la AC-302. Dicha salida está justo en frente a la gasolinera Repsol
- En la primera rotonda se coge dirección puebla
- En la segunda rotonda se gira a la derecha. En dicha rotonda tenemos de frente el polígono industrial A Tomada

- Subimos por la AC-302 hasta que encontramos, justo antes de empezar a bajar , un cruce donde hay un crucero. Ahí giramos a la derecha. Ya vemos señalizado el Camping
- A 200m nos desviamos a la izquierda y seguimos la señalización durante 2 km